



COLEGIO CARLOMAGNO

RE INGRESO A CLASES PRESENCIALES

www.colegiocarlomagno.cl

1

El Colegio Carlomagno de Quilpué ha diseñado protocolos con el propósito de cautelar que la Comunidad conozca las medidas establecidas en la resolución exenta N°0559 del 11 de septiembre 2020, con el fin de retomar las clases con el menor riesgo posible.

En agosto se aplicó una consulta a los padres y tutores acerca de sus apreciaciones para definir el término del año 2020 y las proyecciones para un retorno gradual de acuerdo a las disposiciones emanadas de la autoridad de Salud.

2

3

Los protocolos y medidas de retorno contemplarán los siguientes principios que fueron explicitados por el Mineduc.

SEGURIDAD: El colegio cumplirá con las medidas sanitarias de equipamiento y distanciamiento requeridas por el aforo físico.

GRADUALIDAD: Se trabajará desde un principio en **dos jornadas** y con grupos de **no más de 15 estudiantes**.

VOLUNTAREIDAD: **No se obligará** a asistir a clases presenciales hasta que la familia así lo decida.

FLEXIBILIDAD: En consideración de horarios y criterios de adaptabilidad a la presencialidad total.

4



MEDIDAS DE AUTOCUIDADO QUE LOS ESTUDIANTES Y PERSONAS DEBEN RECORDAR



Lava tus manos

LAVA TUS MANOS PERMANENTEMENTE E UTILIZA ALCOHOL GEL PARA HIGIENIZAR TUS MANOS.

Usa mascarilla

UTILIZA TU MASCARILLA, NO LA CAMBIES POR NINGÚN MOTIVO.



No toques tu rostro

NO TE TOQUES LA CARA, LOS OJOS, NARIZ, BOCA.

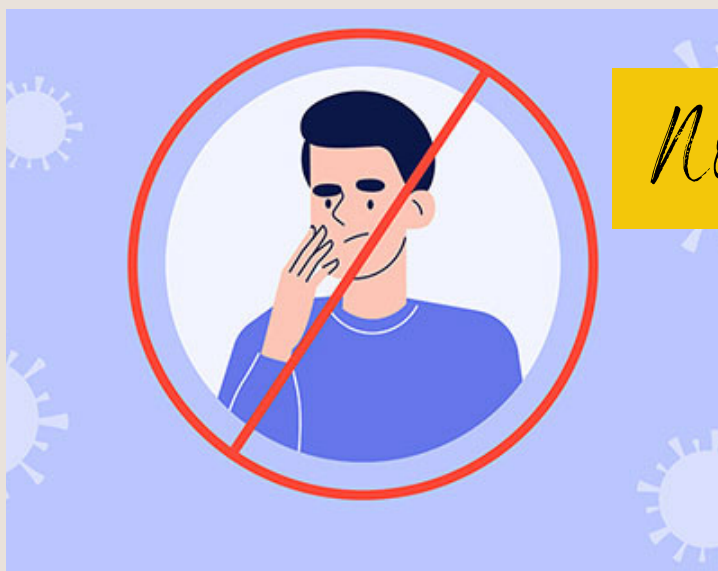



MEDIDAS DE AUTOCUIDADO QUE LOS ESTUDIANTES Y PERSONAS DEBEN RECORDAR



Usa el antebrazo

CUBRE TU BOCA CON EL ANTEBRAZO PARA ESTORNUDAR O TOSER.

Sin abrazos

SALUDA SIN BESOS NI ABRAZOS.



Distancia

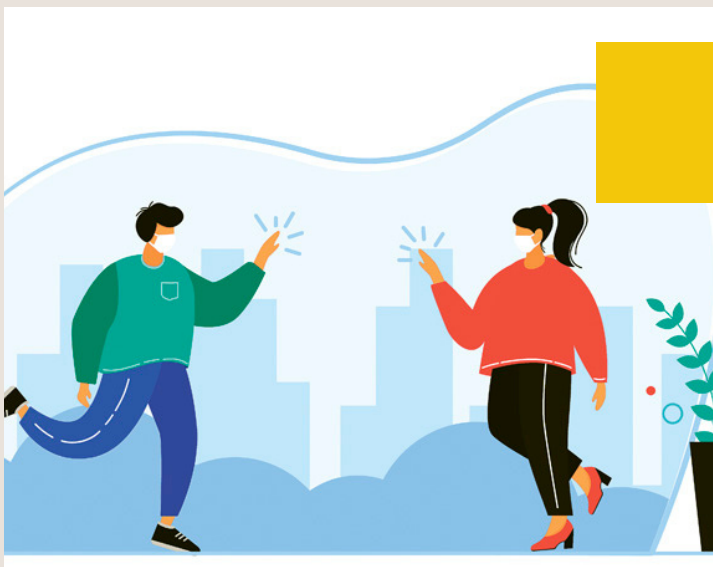

MANTÉN LA DISTANCIA ENTRE LAS PERSONAS EN ESPACIOS ABIERTOS.

SIGAN LAS INSTRUCCIONES ESTABLECIDAS EN LOS PROTOCOLOS.



FUNCIONAMIENTO GENERAL DEL ESTABLECIMIENTO

1. SE SANITIZARÁN PERMANENTEMENTE TODAS LAS DEPENDENCIAS.
2. SE TOMARÁ LA TEMPERATURA.
3. NO SE ALMORZARÁ EN EL COLEGIO.
4. EXISTIRÁ LA POSIBILIDAD ON LINE.
5. LOS RECREOS SERÁN DIFERIDOS PARA EL MEJOR CONTROL DE LOS ESTUDIANTES.
6. EL INGRESO A LOS BAÑOS TENDRÁ SU PROTOCOLO ESPECIAL DE CUIDADO DE LOS ALUMNOS. DISTANCIA Y SANITIZACIÓN.
7. LOS APODERADOS SOLO INGRESARÁN AL HALL DEL ESTABLECIMIENTO PREVIA LLAMADA TELEFÓNICA AGENDANDO SU ATENCIÓN.





PROTOCOLO INGRESO AL COLEGIO



1. LOS ESTUDIANTES ESPERAN FUERA DEL COLEGIO GUARDANDO LA DISTANCIA FÍSICA PARA SER EVALUADA SU TEMPERATURA.

2. TODOS LOS ESTUDIANTES INGRESAN CON MASCARILLA (LLEVAR DE RECAMBIO), DEBEN CONTAR CON ALCOHOL GEL PERSONAL.

3. SE ENCARECE EL RESPETO DE HORAS DE INGRESO Y DE SALIDA.

4. TRANSITAR AL INGRESO AL COLEGIO Y AL SALIR SIN DETENERSE A CONVERSAR NI DEVOLVERSE.

5. POSTERIOR AL INGRESO DEBERÁ FORMARSE EN EL LUGAR ASIGNADO HASTA QUE EL DOCENTE LOS GUÍE A LA SALA DE CLASES.

SI TODOS SOMOS RESPONSABLES NO HABRÁ RIESGO.

AUTOUIDEMOSNOS



PROTOCOLO EN SALA DE CLASES

1. LAS SALAS DE CLASES SERÁN SANITIZADAS UNA VEZ TERMINADA LA JORNADA Y SE VENTILARÁN ADECUADA Y PERMANENTEMENTE.
2. LAS SALAS DE CLASES CONTARÁN CON LA DISTANCIA ESTABLECIDA POR LA AUTORIDAD SANITARIA.
3. EL INGRESO A SALA SERÁ EN ORDEN Y DE UNA PERSONA A LA VEZ. CADA ALUMNO CONOCERÁ SU LUGAR EN LA SALA Y LO MANTENDRÁ DURANTE TODO LA JORNADA.
4. SE PROHIBIRÁ CUALQUIER DESPLAZAMIENTO, PRÉSTAMO DE ÚTILES ESCOLARES, RETIRO DE MASCARILLA, TRABAJOS GRUPALES EN JORNADA DE CLASES.
5. PARA SALIR DE SALA O LABORATORIO, LO HARÁN EN FORMA ORDENADA Y EN FILA GUIADOS POR EL DOCENTE O PERSONA A CARGO HASTA DONDE CORRESPONDA.

6. UNA VEZ RETIRADO EL ALUMNO DE LA SALA NO PODRÁ DEVOLVERSE A ELLA.

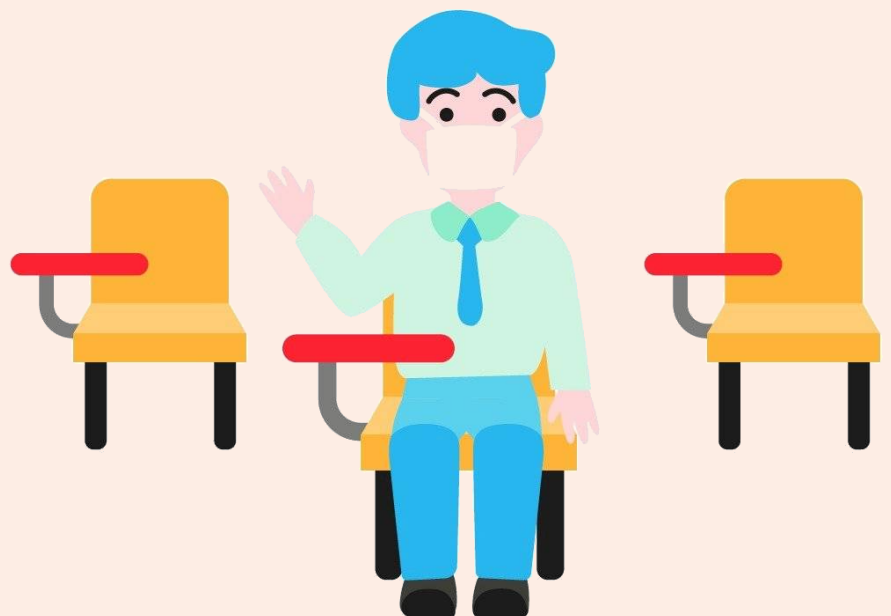



PROTOCOLO BAÑOS

1. EN LAS PUERTAS DEL BAÑO HABRÁ PERSONAL PARA RESGUARDAR EL CUIDADO DE LOS ESTUDIANTES.
2. SE VERIFICARÁ PERMANENTEMENTE LA SANITIZACIÓN, LA EXISTENCIA DE JABÓN Y PAPEL HIGIÉNICO.
3. EL BAÑO NO SERÁ POR NINGÚN MOTIVO, UN LUGAR PARA CONVERSAR, SU USO DEBE SER FLUIDO Y SE CONTEMPLARÁ EL LAVADO DE MANOS CADA VEZ QUE EL ESTUDIANTE SE RETIRE.
4. EL AFORO DE USO SERÁ DE 6 ESTUDIANTES POR BAÑO.
5. LOS PREESCOLARES TIENEN BAÑOS PROPIOS Y ADAPTADOS A SUS NECESIDADES DE USO.
6. EL ASEO DE LOS BAÑOS TENDRÁ ESPECIAL DEDICACIÓN ANTES, DURANTE Y DESPUÉS DE LAS JORNADAS





PROTOCOLO DURANTE LOS RECREOS

- 1.- EXISTIRÁ SOLO 1 RECREO DE 20 MINUTOS EN CADA JORNADA.
- 2.- EN DICHO TIEMPO DE PAUSA LOS ESTUDIANTES TENDRÁN TIEMPO PARA IR AL BAÑO GUIADOS HASTA EL PATIO CENTRAL POR EL DOCENTE A CARGO Y ALLI SERÁN CONTROLADOS POR INSPECTORÍA Y PERSONAL A CARGO.
- 3.- SE CONTEMPLARÁ EN DICHO TIEMPO, EL CONSUMO DE UNA COLACIÓN QUE TRAERÁ DE SU HOGAR CONSISTENTE EN UNA LECHE O JUGO Y UN SANDWICH O SNACK.
- 4.- NO HABRÁ ATENCIÓN DE VENTA EN KIOSCO.
- 5.- EL REGRESO A SUS SALAS SERÁ EN FORMACIÓN SIGUIENDO AL DOCENTE A CARGO DE LA CONTINUIDAD DE LA JORNADA.
- 6.- DURANTE LOS RECREOS SE VENTILARÁN LAS SALAS ABRIENDO VENTANAS.
- 7.- NO SE PERMITIRÁN JUEGOS DE CONTACTO EN UNA PRIMERA ETAPA.

